

R. Andrei

[Signature]

GARDA FORESTIERA PLOIESTI
Nr. *8896*
Data *24.07.2018*



OCOLUL SILVIC "VLASIA" SRL
Str. Poet Grigore Alexandrescu Nr.33,
Targoviste 130007
Tel./ Fax . 0245640034
J15/383/17.06.2013 ; CUI RO 31862537

[Signature]

**CATRE ,
MINISTERUL APELOR SI PADURILOR
GARDA FORESTIERA PLOIESTI**

[Signature]
24.07.2018

In conformitate cu Ordinul MMAP – 1507/2016 privind procedura de aprobare a actelor de punere in valoare, de produse accidentale , va transmit spre verificare APV-ul 00167, U.P. VII PRIPOR - TATARU u.a. 91 A%, (proprietar MOROSANU CONSTANTIN EUGEN).

La prezenta va anexez APV-ul 00167, copie dupa contractul de prestari servicii silvice, inregistrat la GARDA FORESTIERA PLOIESTI cu nr.25796/09.02.2017, copii dupa descrierea parcelara, procesul verbal de verificare a carnetelor si fotografiile din teren .

Anexele sunt transmise pe adresa de e-mail :
gardaforestieraploiesti@gmail.com

Cu considerare,

Sef Ocol,
Ing. Gheorghe Craciun

[Signature]



OCOLUL SILVIC VLASIA S.R.L.
Targoviste - Jud. Dambovita
INTRARE Nr. *1878*
IESIRE
Ziua *24* Luna *07* Anul *2018*

Intocmit Fond Forestier,
Ing. Erhan Viorel

[Signature]

ACT DE PUNERE IN VALOARE NR. -- DB - 31862537



Unitate de Productie : VII - PRIPOR TATARU
 Denumire A.P.V. : 00167--2018 ACC I MOROSANU u.a.91A%

Suprafata totala act - (ha) : 6,50 Tratament : ACCIDENTALE I Natura produsului : ACCIDENTALE I Tehnologia de exploatare : TRUNCHIURI SI CATARGE Data inventarierii : 23.07.2018 Anul exploatarii : 2018 Procedeeul de inventariere : FIR CU FIR Ciocan rotund nr. : DB-14-03 Ciocan patrat nr. :				Informatii privind N.T.S.M.				Grupa de specii	Nr. de arbori	Vol. arbore										
				Stancarii pe - (ha) : Arbori putregaiosi - (buc) : 1 cu un volum de - (mc) : Iescarii -(buc) : cu un volum de - (mc) :				Rasinoase FAG Quercinee Diverse tari Diverse moi	84	101										
								Total :	84	101										
Specia	SORTARE DIMENSIONALA							Lemn lueru	Coaja	Lemn de foc		Volum brut								
	G1	G2	G3	M1	M2	M3	LS			Total	VF									
MOLID	28	21	5	4	1			59	5	37		101								
TOTAL	28	21	5	4	1			59	5	37		101								
U.A.	Suprafata ha	Varsta ani	Panta G	Semintis utilizabil				Compozitie	H.	Total volum brut										
				%	S. tot															
91 A%	6,50	89,0	25,00							101										
Total	6,50									101										
U.A.	MO	Volum																		
91 A%	101	101																		
Total	101	101																		
U.A.	Specia	Diametre		Inaltime		Var sta	Vol. arb	Nr. arb	Cres tere	Sortare dimensionala							Coaja	Lemn foc		Volum brut
		dt	deg	ht	hc					G1	G2	G3	M1	M2	M3	LS		Total	VF	
91 A%	MO	39,80	36,05	28,60	27,58	89	1,20	84		28	21	5	4	1			5	37		101
Total U.A. : 91 A%								84		28	21	5	4	1			5	37		101
Total General U.A. :								84		28	21	5	4	1			5	37		101

Sef Ocol,

CRACIUN GHEORGHE



Intocmit,



Birou Fond Forestier,



Verificat,



PROCES VERBAL DE VERIFICARE A PUNERII IN VALOARE

Subsemnatul, ing ERHAN VIOREL, astazi 23.12.2018 in prezenta pad DRAGAN OVIDIU, Ing MICULESCU ALIN, am efectuat verificarea lucrarilor de punere in valoare din UP VII PRIPOR TATARU u.a. 91 A4 astfel:

Nr. crt	ca	Nr. carnet	Carnet				NALTIM	coef.de echiv. carnet	Suprf.de baza		Total arb.lucru		G arb.lucru	
			diam. cm	cls.de calitate	diam. cm	cls.de calitate			verif.	carnet	verif.	carnet	verif.	carnet
Coef .00 / 0.82 / 0.58 / 0.21														
1	91 A%	1	42	III	42	III	0,58	0,58	0,139	0,139	0,580	0,580	0,080	0,080
2		2	34	IV	34	IV	0,21	0,21	0,091	0,091	0,210	0,210	0,019	0,019
3		6	20	III	20	III	0,58	0,58	0,031	0,031	0,580	0,580	0,018	0,018
4		7	22	IV	22	IV	0,21	0,21	0,038	0,038	0,210	0,210	0,008	0,008
5		13	20	IV	20	IV	0,21	0,21	0,031	0,031	0,210	0,210	0,007	0,007
6		14	52	IV	52	IV	0,21	0,21	0,212	0,212	0,210	0,210	0,045	0,045
7		21	42	III	42	III	0,58	0,58	0,139	0,139	0,580	0,580	0,080	0,080
8		22	36	III	36	III	0,58	0,58	0,102	0,102	0,580	0,580	0,059	0,059
9		26	26	IV	26	IV	0,21	0,21	0,053	0,053	0,210	0,210	0,011	0,011
10		31	34	II	34	I	0,82	1,00	0,091	0,091	0,820	1,000	0,074	0,091
11		32	42	II	42	II	0,82	0,82	0,139	0,139	0,820	0,820	0,114	0,114
12		46	42	II	42	II	0,82	0,82	0,139	0,139	0,820	0,820	0,114	0,114
13		49	44	I	44	I	1,00	1,00	0,152	0,152	1,000	1,000	0,152	0,152
14		67	46	III	46	III	0,58	0,58	0,166	0,166	0,580	0,580	0,096	0,096
15		66	44	I	44	I	1,00	1,00	0,152	0,152	1,000	1,000	0,152	0,152
16		65	40	II	40	II	0,82	0,82	0,126	0,126	0,820	0,820	0,103	0,103
17		78	22	IV	22	IV	0,21	0,21	0,038	0,038	0,210	0,210	0,008	0,008
18		76	26	IV	26	IV	0,21	0,21	0,053	0,053	0,210	0,210	0,011	0,011
19		80	34	III	34	III	0,58	0,58	0,091	0,091	0,580	0,580	0,053	0,053
20		73	22	IV	22	IV	0,21	0,21	0,038	0,038	0,210	0,210	0,008	0,008
21		83	40	II	40	II	0,82	0,82	0,126	0,126	0,820	0,820	0,103	0,103
22		85	36	II	36	II	0,82	0,82	0,102	0,102	0,820	0,820	0,083	0,083
								0,021	0,021			13,260	1,399	1,415
								diferenta, procent %		0,0	diferenta, procent %		1,4	

Diferenta la verificare pentru clasele de calitate se incadreaza in procentul de 5% admis de instructiuni.

Diferenta la verificare pentru diametre se incadreaza in procentul de 2% admis.

Prevederile amenajamentului

T. IGIENA

Tratamentul aplicat

ACC I

Nu s-au gasit marci in plus sau altele decat cea specificata in carnetul de inventar.

Se propune partița spre aprobare si exploatare

Pentru care am incheiat prezentul proces verbal.

VERIFICAT
Delegat O.S. VLASIA

Erhan Viorel
[Signature]

SEF DISTRICT

[Signature]

PACURAR

[Signature]

OCOLUL SILVIC VLASIA S.R.
Târgoviste - Jud. Dâmbovița
INTRARE No. 7865
IESIRE
Zua 23 Luna 12 Anul 2018

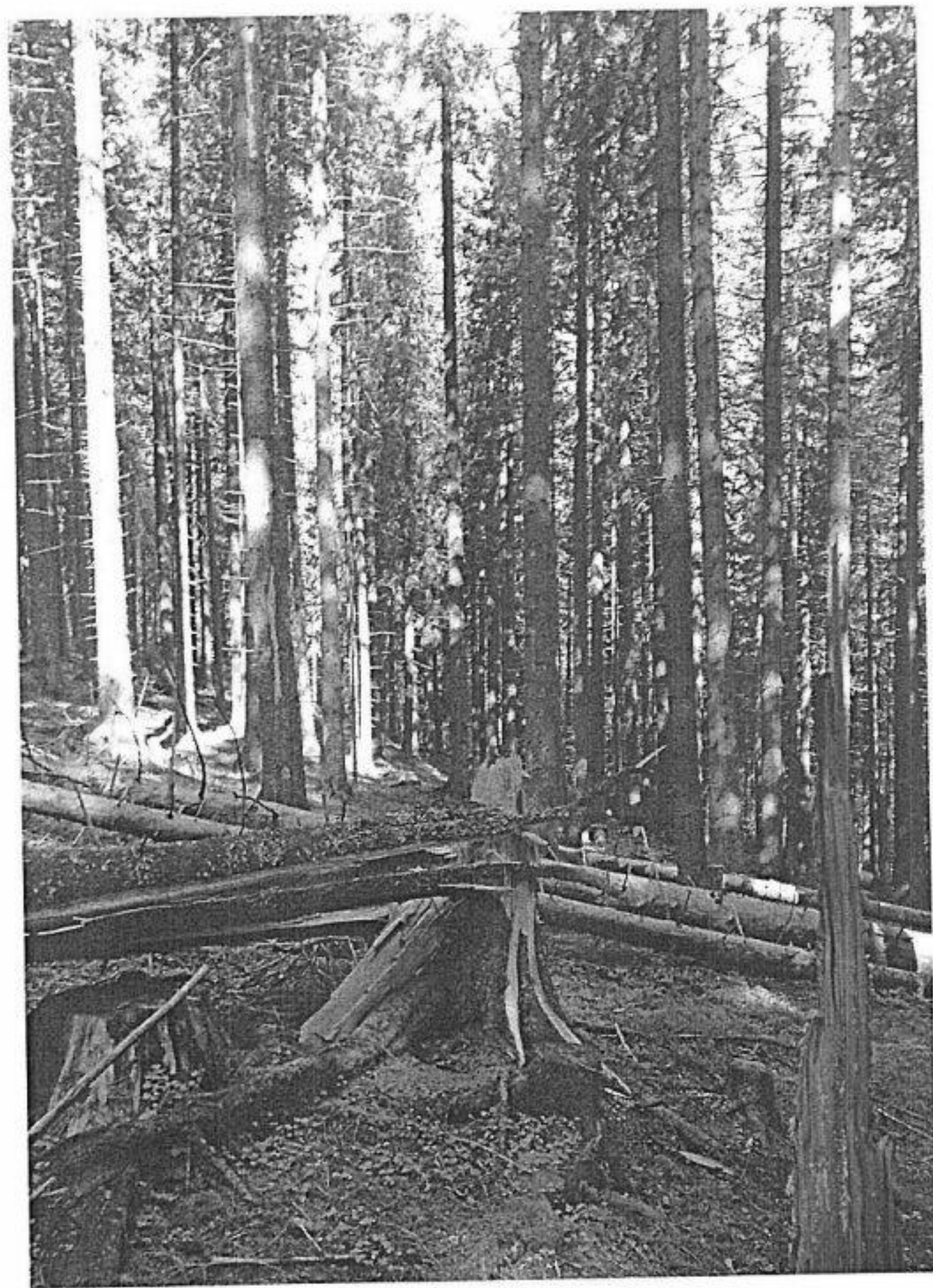
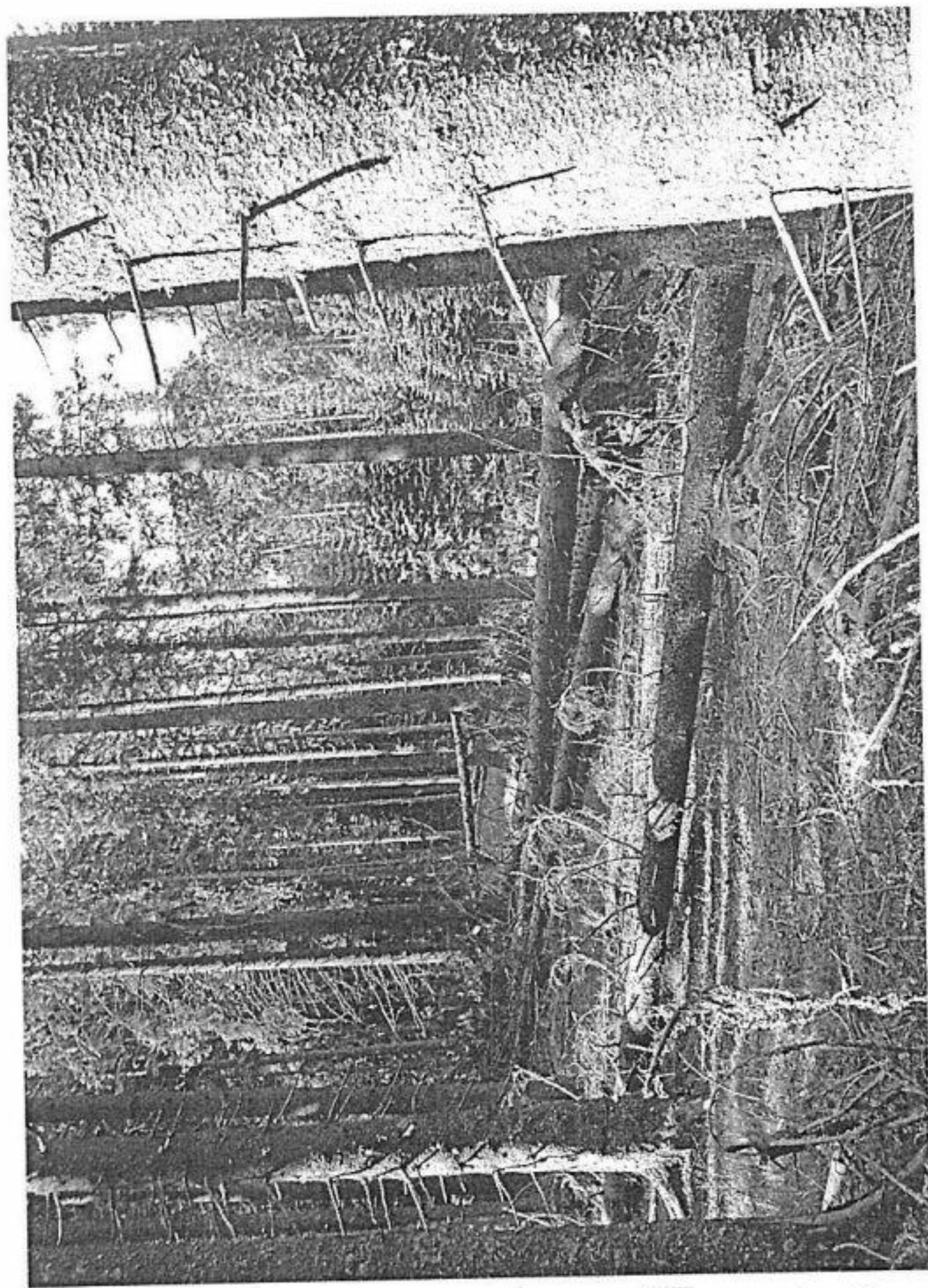

ма 91А! УР VII - АРВ 00167-1001

2.0 9141, WP VIII - APV 00167-Proc J





001. 91 A/ UP VIII - APV 00167 Acc

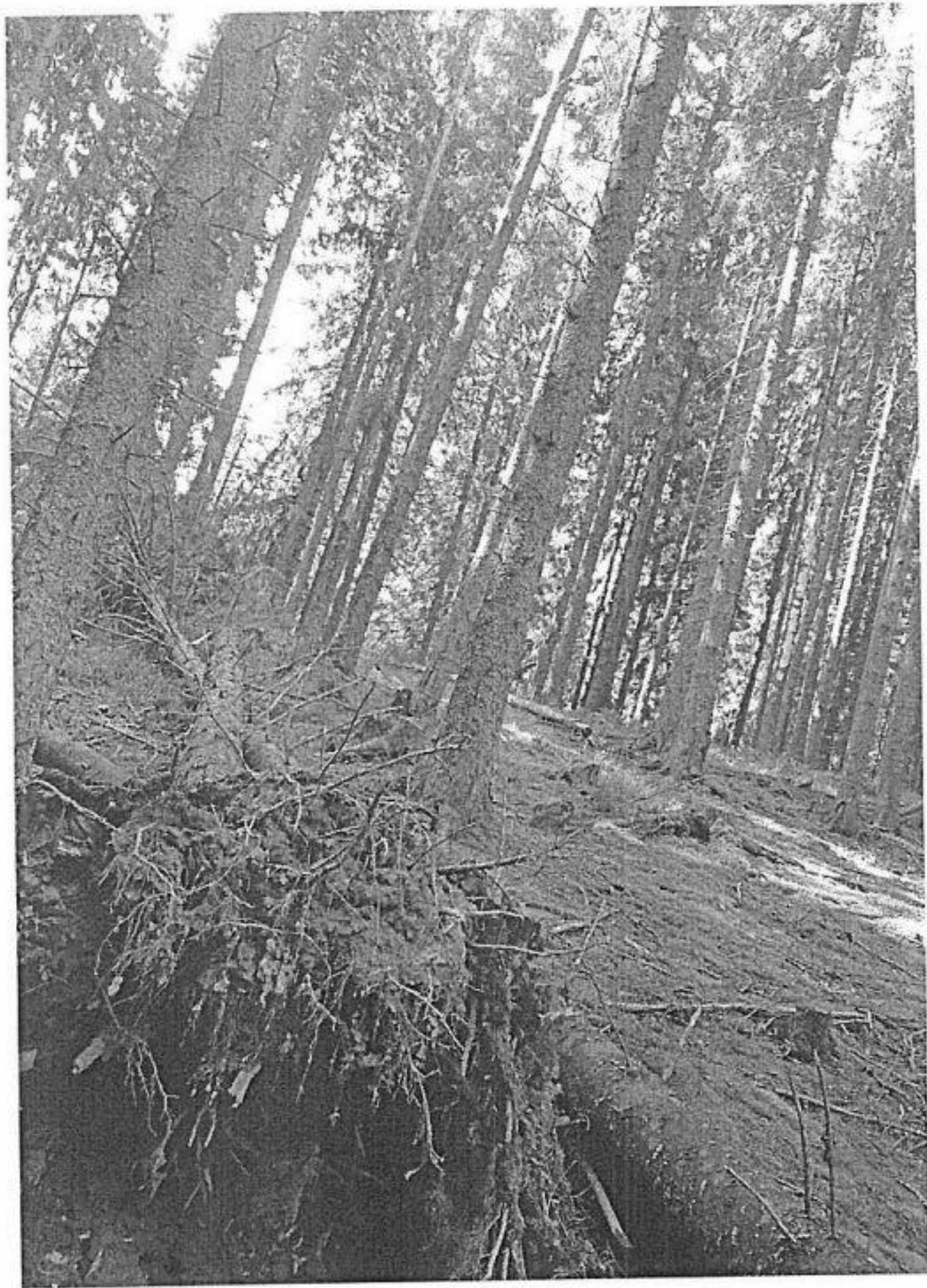

1000 19100 NIV - III 1916 00167 Acc I